



Sage Accpac Extended Enterprise Suite

Sage Accpac Extended Enterprise Suite

Es una poderosa solución que le brinda información necesaria en tiempo real para la toma de decisiones. Administre y controle su empresa desde una sola aplicación, que incluye ERP y CRM, y le brinda las herramientas suficientes para tomar el control total de todos los procesos de negocio de su empresa.

Extended Enterprise Suite

Tecnología:

- Opción de elegir base de datos, MS-SQL, Oracle, IBM-DB2 ó Pervasive para instalaciones pequeñas y presupuestos reducidos.
- Posibilidad de manejar el ERP en ambiente Web o cliente servidor desde 1 usuario hasta más de 100 usuarios concurrentes.
- Reportes de operación en Crystal Reports la herramienta estándar en la industria y de fácil adaptación.
- Facilidad de exportar e importar información en diferentes formatos como *.xls, *.csv, *.mdb *.xml, etc., o a cualquier base de datos externa vía ODBC
- Posibilidad de crear macros en VBA para crear funcionalidades adicionales para negocios especiales.

Características destacadas:

- Integración con Microsoft Office.
- Dashboards (Tableros de control)
- Módulo de Localizaciones adaptado a los requerimientos fiscales y de impuestos para Latinoamérica.
- Protección e integridad de los datos, con herramienta de respaldo incluida, sin necesidad de ser un experto en bases de datos.
- Adaptación de pantallas (customización) según necesidades del cliente, así como seguridad hasta nivel de campos en cada pantalla.
- Multiempresa, posibilidad de agregar más compañías según sea requerido en la organización.
- Posibilidad de crear una nueva compañía rápidamente con la herramienta llamada Setup Wizard.
- Multimoneda, capacidad de ingresar múltiples tipos de cambio para diferentes monedas sin límite.
- Diferentes métodos de revaluación según sea requerido en la empresa.
- Posibilidad de agregar campos adicionales ilimitados.

Modalidades de Licenciamiento:

- A la carta
- Por usuario
- Renta
- Financiamiento

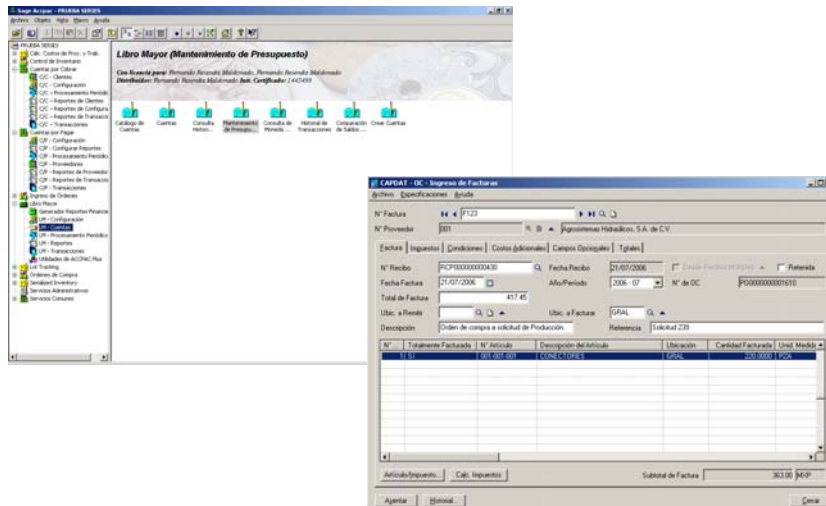

Sage Accpac Extended Enterprise Suite es una poderosa solución que le brinda información necesaria en tiempo real para la toma de decisiones. Administre y controle su empresa desde una sola aplicación, que incluye ERP y CRM, y le brinda las herramientas suficientes para tomar el control total de todos los procesos de negocio de su empresa.

Sage Accpac ERP fue desarrollada para las empresas en crecimiento, esta herramienta global, permite a la empresa local crecer de acuerdo a sus necesidades sin tener que hacer grandes inversiones. Incluyendo los requerimientos fiscales de: México, Perú, Colombia y los países centroamericanos. Totalmente modular, flexible, escalable e integrado con **SageCRM**, lo cual le permite a su negocio obtener información centralizada de su negocio, así como cada interacción con sus clientes y proveedores

¿Que obtengo con Sage Accpac Extended Enterprise Suite?

- Panorama del negocio verdadero y unificado, a través de una sola solución de gestión de negocios integrada.
- Acceso instantáneo a la información para la toma de decisiones: Contabilidad, Cuentas por Cobrar, Cuentas por Pagar, Bancos, Inventarios, Compras, Ventas y cada interacción con los clientes y proveedores (CRM), incluyendo Dashboards (Tableros de control totalmente adaptables) para monitorear los procesos críticos de su empresa.
- Capacidad para crecer de acuerdo a las necesidades del negocio.
- Poderosas capacidades de adaptación que entran en operación al instante.
- Pronto retorno de la inversión: rápida implementación, curva de aprendizaje reducida y disminución del costo total de propiedad.

Módulos básicos que incluye Sage Accpac Extended Enterprise Suite:

- Contabilidad o Libro Mayor
- Cuentas por Cobrar
- Cuentas por Pagar
- Bancos
- Impuestos
- Inventarios
- Compras
- Ventas
- CRM (Customer Relationship Management)

